



CLUB ALPINO ITALIANO
Sezione di Ascoli Piceno



Provincia di Ascoli Piceno
Medaglia d'oro al Valor Militare
per attività partigiana



Integra

SERVIZI PER LA CULTURA E IL TURISMO

2019



a tutta



Natura

dal lunedì al venerdì
dalle 8.00 alle 17.00

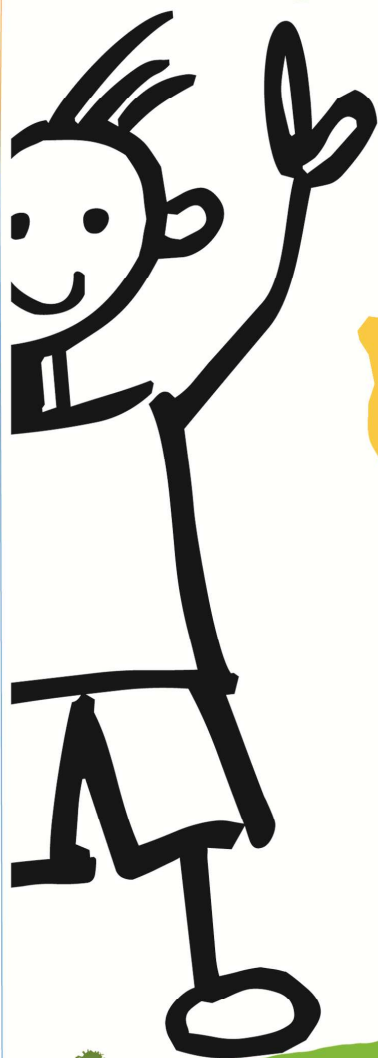

LABORATORI sensoriali, artistici e manuali
ATTIVITA' all'aria aperta e giochi di gruppo
PERCORSI di educazione ambientale
PASSEGGIATE nella natura
PER BAMBINI E RAGAZZI 4-11 ANNI



Luogo di svolgimento delle attività
Centro di Educazione Ambientale
RIFUGIO MARIO PACI
Strada Prov. 76 - Colle S. Marco
Montagna dei Fiori, Ascoli Piceno

Informazioni e prenotazioni
Soc. Integra - Ascoli Piceno
tel. 0736/982507
info@rifugiopaci.it
www.rifugiopaci.it

ISCRIZIONI
DAL 14 MAGGIO



Calendario delle attività 2019

Turni settimanali, dal lunedì al venerdì

Accoglienza

dalle ore 8,00 presso Stazione F.S. di Ascoli P.

Partenza

ore 8,30 e rientro ore 17,00

1° turno - dal 24 giugno al 28 giugno

2° turno - dal 1 luglio al 5 luglio

3° turno - dal 8 luglio al 12 luglio

4° turno - dal 15 luglio al 19 luglio

5° turno - dal 22 luglio al 26 luglio

6° turno - dal 29 luglio al 2 agosto

Costo

Quota settimanale: € 110,00

Nella quota sono compresi: trasporto A/R con pullman privato dalla stazione F.S. di Ascoli Piceno, merenda mattinata, pranzo, merenda pomeriggio, materiali didattici ed ingressi alle strutture visitate.



Luogo di svolgimento delle attività
Centro di Educazione Ambientale
RIFUGIO MARIO PACI
Altitudine 903 m.



Le settimane saranno articolate in giornate tematiche dedicate alla natura e all'attività all'aria aperta, al gioco libero e di gruppo, alla pittura e alla manipolazione, all'educazione ambientale, e alla scoperta dei tesori e delle bellezze della città di Ascoli Piceno.

La programmazione varia e stimolante sarà seguita da personale esperto e qualificato per rendere ogni giornata creativa e divertente.



La nostra cucina prepara ogni giorno le merende ed i pasti coniugando semplicità, genuinità e gusto. *Si preparano pasti per intolleranti al glutine e per esigenze alimentari particolari.*



Presso il rifugio sono sempre disponibili spazi e servizi riservati per le attività di A tutta Natura, sia all'aperto che in ambienti chiusi. Tutte le attività si svolgeranno anche in caso di maltempo.

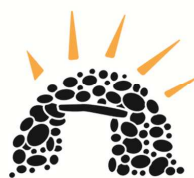



Informazioni e prenotazioni
Soc. Integra - V.le M. Federici, 7 - Ascoli Piceno
tel. 0736/982507 - info@rifugiopaci.it

Il modulo di iscrizione è scaricabile dal sito www.rifugiopaci.it
Orario segreteria
martedì e giovedì 10.00/13.00 - 15.00/18.00

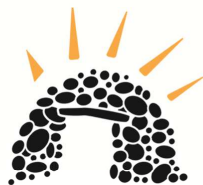



I nostri partner



le Bontà dei Colli



Le migliori carni picene a Km 0
per una sana alimentazione

  Via Colle Cervinara, 7 // Maltignano // 63085 [AP] // 0736/324064 // www.lebontadeicolli.it 



TRAINI
ECO SERVICES
CREAZIONE
E CURA DEL VERDE

www.ecoservices.it

Melaverde
TENDAGGI - BIANCHERIA
ABBIGLIAMENTO - INTIMO

WE
CLIMB

Arrampicata Indoor Yuki Club - Ascoli Piceno
Infoline: 338 7504955